ZKTeco

Serie ZK75

Terminal Todo en Uno para
Punto de Venta con Biometría

Introducción Serie ZK75

Pantalla Táctil
Resistiva o Capacitiva

Huella digital

5V/12V

Puertos COM
Energizados

IP64

Panel Frontal con
Protección IP64

Retroiluminación LED

Estructura de aluminio

La serie ZK75 es una terminal inteligente todo en uno para punto de venta con lector de huellas digitales. Los negocios pueden administrar a los clientes con membresías o a los operadores de la terminal a través de sus huellas.

Nuestras terminales de punto de venta todo en uno están fabricadas con el procesador Intel J1900 de cuatro núcleos, una pantalla brillante gracias a su retroiluminación LED y tecnología touch resistiva de 5 hilos o bien capacitiva proyectada, según sus requerimientos.

Panel frontal con índice de protección IP64

El panel de visualización del cajero cuenta con un diseño plano libre de ángulos y puntos muertos, resistente al agua y al polvo.

Estructura de aluminio resistente y diseño ultra delgado

- Estructura de aluminio resistente que puede ser utilizado en ambientes hostiles.
- Diseño de base compacta.
- Práctico acceso a la RAM y disco duro de 2.5" para fácil mantenimiento e instalación.

Terminal ZK7550 de 15" para punto de venta

Resolución de pantalla: 1024 x 768
Brillo: 350 cd/m^2

Terminal ZK7550W de 15.6" para punto de venta

Resolución de pantalla: 1366 x 768
Brillo: 220 cd/m^2

Personalización de Funciones Especiales

- Lector para tarjetas con banda magnética
- Wi-Fi y NFC
- RFID
- Lector de códigos de barras 1D/2D
- iButton
- Cajón para efectivo

La serie ZK75 es un sistema inteligente de terminales para puntos de venta con múltiples periféricos opcionales (Lector para tarjetas con banda magnética, lector de códigos de barras 1D/2D o módulos 2 en 1 y 3 en 1: MSR&iButton/MIFARE/RFID). Ofrecemos configuraciones opcionales según las características requeridas por su industria.

ZKTeco provee terminales de punto de venta personalizadas dependiendo de los requerimientos de cada cliente.

Pantallas Secundarias Opcionales de 8”/10”

- En el modelo ZK7550 es posible utilizar de manera opcional pantallas secundarias de 8”/10”/8”+8”.
- La pantalla secundaria es de tipo LED, la cual puede implementar el cambio automático entre un anuncio e información para el cliente. El cajero puede utilizar la pantalla secundaria para mostrar promociones mediante software.

Pantallas secundarias VFD opcionales

La terminal puede ser configurada opcionalmente con una pantalla secundaria VFD, con visualización de caracteres, por lo que todo el proceso de cobro es visible y claro.

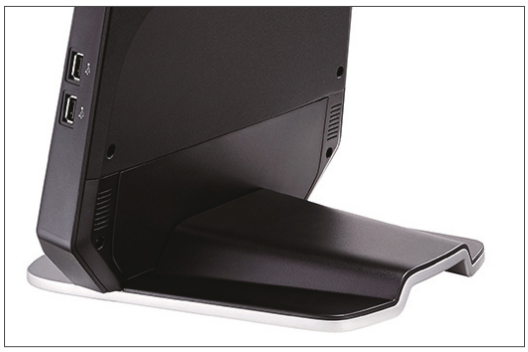

Interfaz de entradas externas para periféricos

La terminal cuenta con puertos USB externos para conectar fácilmente otros periféricos, satisfaciendo las necesidades de su negocio.

Con diseño de disco duro removible, el disco duro puede ser reemplazado sin desmontar.

Parámetros y Entradas/Salidas de Interfaz

Ambiente Temperatura de operación: 0° hasta 35°C Temperatura de almacenamiento: -20° hasta 60°C Humedad: 20% hasta 80%

Intel Celeron J1900	
Lateral	

Especificaciones

Sistemas Compatibles	POS Ready Win 7 / Win Embedded 8.1 Industry Pro/ Win 10 IoT Enterprise
Procesador	Intel Celeron J1900 Quad-Core 2.0GHz
Memoria	1 Ranura SO-DIMM DDR3 1333 hasta 8GB
Almacenamiento	1 2.5" SATAIII HDD
Red	1 LAN (RJ45 10/100/1000 Base-T)
Estructura	Aluminio

Especificaciones de la pantalla

Modelo	ZK7550	ZK7550W
Tamaño de pantalla	LCD 15"	LCD 15.6"
Resolución máxima	1024 x 768	1366 x 768
Brillo	350 cd/m^2	220 cd/m^2
Retroiluminación	LED	
Panel táctil	Analógica resistiva de cinco hilos o capacitiva proyectada	
Dimensiones	366 x 265 x 377 mm	398 x 251 x 365 mm
Fuente de alimentación	Adaptador de corriente 90W 19V	

Puerto de entrada/salida

Modelo	ZK7550	ZK7550W
USB	6 (5 USB2.0, 1 USB3.0)	
Puertos COM	3 (5V/12V selección en BIOS)	
Puerto para Cajón de Efectivo	1 (Puerto para cajón de efectivo RJ11 12V/24V BIOS)	
Puerto de Audio	1 Salida	
VGA	1	
Entrada de Corriente 19V	1	

Escenarios de Aplicación

Industria Minorista
(Centros comerciales, tiendas de conveniencia, librerías, tiendas electrónicas, etc.)

Sector Turístico
(Hoteles, restaurantes, comida rápida, cafeterías, etc.)

Tiendas Exclusivas
(Ropa, medicamentos, muebles, artículos para el hogar, electrónicos)

SIMPLIFICA TU VIDA CON INNOVACIONES BIOMÉTRICAS

Conectar un módulo biométrico a la terminal de punto de venta tiene las siguientes ventajas:

Los negocios pueden administrar a las personas con membresías a través de las terminales de punto de venta, recolectando, registrando y recuperando huellas digitales, así como detectar falsificaciones.

www.zkteco.com

www.zktecolatinoamerica.com

Derechos de Autor © 2017, ZKTeco CO., LTD. Todos los derechos reservados.
ZKTeco puede, en cualquier momento y sin previo aviso, realizar cambios o mejoras en los productos y servicios o detener su producción o comercialización.
El logo ZKTeco y la marca son propiedad de ZKTeco CO., LTD.